LISTA DE MATERIALES 2024

CURSO: SEGUNDO AÑO BÁSICO

Se solicita que los textos escolares sean nuevos. En ningún caso se aceptarán textos ya utilizados ya que ello dificulta el aprendizaje.

- Los cuadernos deben venir forrados con los siguientes colores y las carpetas para cada asignatura deben ser del mismo color del forro del cuaderno:
    - Lenguaje – Verde oscuro
    - Matemática – Rojo
    - Inglés – Amarillo
    - Cs. Naturales – Azul
    - Cs. Sociales – Celeste
    - Religión – Naranjo
    - Música – Blanco
    - E. Artística – Rosado
    - Orientación – Morado
    - Tecnología – Café

Materiales de uso diario en el estuche (marcados):

- 2 Lápices de mina N°2.
- 1 Goma de borrar.
- 1 Sacapuntas con dispensador o depósito.
- 1 Tijera de buena calidad (punta roma).
- 1 Barra de pegamento, buena calidad.
- 1 Regla de 20 cm.
- 12 Lápices de colores (buena calidad).

SEGUNDO AÑO BÁSICO

Lenguaje y Comunicación

- Texto: **Lenguaje y Comunicación. 2° Básico. Proyecto "Saber Hacer" Editorial. Santillana.**
- 1 Cuaderno de caligrafía horizontal de 80 hojas, tipo college, con forro color verde (etiquetar para materia I y II Trimestre).
- 1 Cuaderno de composición (líneas) de 80 hojas, tipo college, con forro color verde (etiquetar para materia, III Trimestre).
- 1 Cuaderno tipo college, 60 hojas, caligrafía horizontal (etiquetar para dictado. Se puede usar el cuaderno de dictado de Primero Básico).
- 3 Carpetas con archivador, 1 por Trimestre (color verde).
- 1 Set (12) lápices scriptos.
- 1 Libro de cuentos para niños de 7 años.

Lectura Complementaria

TEXTO	AUTOR	EDITORIAL
1. Gustavo y los miedos	Ricardo Alcántar	SM
2. Se me olvidó	Neva Milicic	Zig - Zag
3. ¡Huy, qué vergüenza!	Neva Milicic	SM
4. Súper Violeta	Mari Ferrer	Santillana
5. El microscopio de Nicolás	Alberto Pez	Norma
6. Choco encuentra una mamá	Keiko Kasza	Norma

Inglés

- 1 Cuaderno.
- 1 Carpeta amarilla.
- 1 Libro de Inglés **Learn with us 2 (CLASS BOOK),** Editorial Oxford.
- 1 Libro de Inglés **Learn with us 2 (ACTIVITY BOOK),** Editorial Oxford.

Para comprar el Libro puede acceder a la página web con los siguientes pasos:

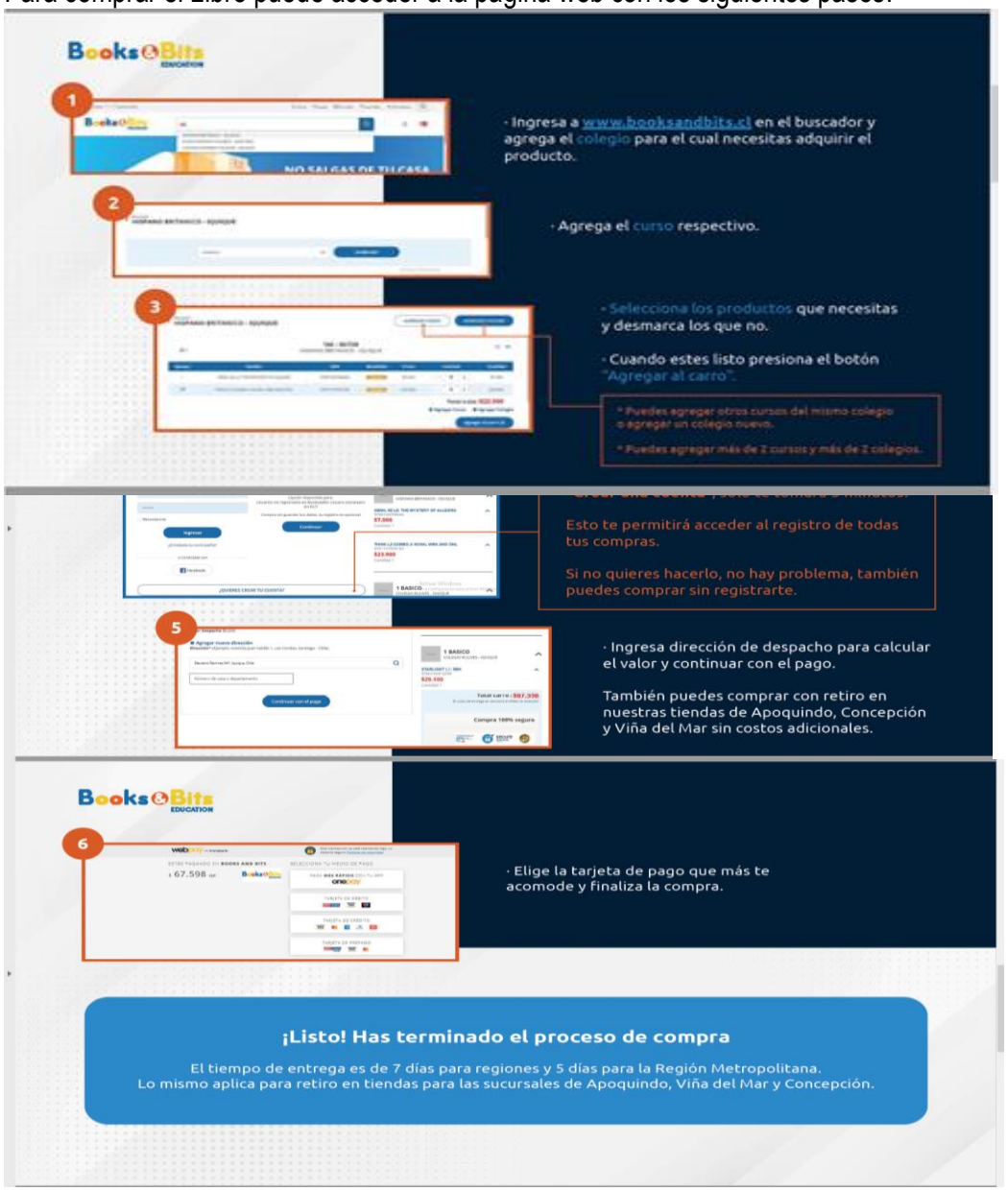

No se aceptarán Libros usados que ya tengan la respuesta de los ejercicios.

Matemática

- Texto: **Set Matemática 2 "Proyecto Saber Hacer'' - Editorial Santillana.**
- 3 Carpetas de color rojo con archivador.
- 1 Regla de 20 cm plástica transparente.
- 1 Huincha de costura (etiquetada).

Otros materiales serán solicitados durante el año vía agenda.

Ciencias Sociales

- **Texto: Historia, Geografía y Ciencias Sociales 2° Básico "Proyecto Saber Hacer'' – Editorial Santillana.**
- 1 Carpeta color celeste, tipo archivador.

Todo lo anterior debe ir marcado con nombre de la asignatura, nombre del alumno y curso.

Ciencias Naturales

- **Texto: 2° Básico Ciencias Naturales "Proyecto Saber Hacer" – Editorial Santillana.**
- 1 Carpeta color azul plastificada con nombre y curso.

Educación Tecnológica

- 2 Paquetes de papel lustre.
- 1 Cuaderno de dibujo 80 hojas.

Artes Visuales

.

- *1 Lápiz grafito 2B.
- *1 Goma miga.
- 1 Caja de lápices de palo 12 colores.
- *1 Croquera papel doble faz 21x32 cm. 100 hojas.
- *Set regla (escuadra, transportador y regla).
- 1 Block de dibujo chico.
- Acuarelas.
- Temperas.
- 1 Caja de lápices acuarelables.
- *1 Caja de lápices scripto de 12 colores.
- Revistas en desuso**.**
- Pegamento en barra
- Tijeras.
- 1 Block de cartulinas.
- Cinta masking tape 18 mm.

Los materiales marcados con asterisco deben estar la primera clase.
Otros materiales serán solicitados durante el año.

Materiales para alumnos de círculo:

- 1 Block de dibujo chico.
- 1 Set de acuarelas.
- Recipiente para agua.
- Pinceles.
- Tijeras.
- Pegamento en barra.
- Set de reglas.
- Set pinceles planos y redondos.
- Cinta masking tape 18 mm.

Artes Musicales

- 1 Cuaderno cuadriculado (cuadro grande, puede ser el mismo del año anterior).
- 1 Carpeta para archivar partituras y guías.
- 1 Instrumento Musical Melódico que puede ser:
  - 1 Melódica
  – 1 Metalófono Cromático 22 placas (2 corridas de notas)
  – 1Teclado Pequeño que los niños puedan transportar sin dificultades (con pilas)

El instrumento musical es una herramienta de trabajo personal (no es un juguete), por lo tanto, debe ser acorde con el espacio que el estudiante tiene para trabajar dentro de la sala de clase y se recomienda con pilas o baterías para evitar accidentes que pudiese ocasionar la manipulación de enchufes y conectores. Será avisado por el profesor cuando se comience a trabajar con ellos, lo que en ningún caso será el primer mes.

Religión

- 1 Cuaderno universitario cuadriculado de 100 hojas forrado color naranja con nombre, curso y asignatura.

Orientación

- 1 Cuaderno chico con forro morado.
- 1 Carpeta color morado, plastificada. (optemos por reutilizar del año anterior)

Los útiles pueden ser materiales reutilizados de años anteriores, por ejemplo cuadernos que les queden hojas.

Instructivo para la compra de Textos Online SM.

Tienda SM y Sala de Ventas. Les comparto algunas apreciaciones para tener en cuenta:

- **Textos Curriculares y Complementarios:** Los padres pueden comenzar a comprar desde hoy en la tienda SM, ya que los textos solicitados en lista escolar están subidos al ecommerce con el descuento otorgado al colegio. Recuerden que podrán comprar con tarjetas bancarias en 10 cuotas precios contado.

LIJ plan lector 30% dcto: Para los proyectos **Papelucho, Barco de Vapor, LORAN y gran angular** se realizó una carga abierta del 30% de descuento, es decir, todos los padres que accedan y compren a través de Tienda SM o Sala de Ventas, tienen la opción de incluir el plan lector, esté o no cargado en Salesforce (nuestro sistema interno).

Instructivo para la compra de Textos Online Santillana.

SEGUNDO AÑO BÁSICO

PASO A PASO COMPRA ONLINE APODERADOS

1. DIRIGIRSE A LA TIENDA ONLINE SANTILLANA EN **WWW.TIENDASANTILLANA.CL**
2. UNA VEZ ALLÍ IR A RECUADRO AZUL LATERAL DERECHO Y ELEGIR LA OPCIÓN COLEGIO
3. DEBE INGRESAR EL NOMBRE DEL COLEGIO Y LE INDICARÁ LO QUE DEBE COMPRAR SEGÚN NIVEL A COMPRAR
4. AL MOMENTO DE DIGITAR EL NOMBRE DEL COLEGIO Y DAR CLICK EN LA LUPA, AUTOMATICAMENTE EL SISTEMA LO LLEVARÁ A LA SERIE A COMPRAR.

5. SELECCIONAR EL PRODUCTO QUE LES APARECERÁ EN PANTALLA (HACER CLICK SOBRE EL PRODUCTO Y AGREGAR AL CARRO) PARA PROCEDER FINALMENTE CON EL PAGO.