LISTA DE MATERIALES 2024

CURSO: **PRE KINDER**

CONSIDERACIONES IMPORTANTES
❖ **TODOS LOS MATERIALES DEBEN VENIR MARCADOS CON EL NOMBRE COMPLETO DEL NIÑO/A. NO CON INICIALES.** ❖ Los materiales escolares solicitados deben ser de **CALIDAD CERTIFICADA.** ❖ Los elementos de uso cotidiano: Parka, chaqueta, gorro, guantes, polerón de buzo, etc., deben ser **MARCADOS CLARAMENTE CON EL NOMBRE COMPLETO DEL NIÑO(A).** ❖ **Los materiales deberán ser entregados en su totalidad dentro de una caja identificada con nombre y curso de su hijo/a, a las educadoras encargadas del Nivelen las siguientes fechas y horarios; miércoles 28 y jueves 29/02 de 09:00 a 12:30 y de 15:00 a 17:00 hrs.** ❖ En el caso de los materiales de uso personal, nos permitiremos solicitar una cantidad adicional durante el año, de ser necesario.

I.- ÚTILES DE USO O ASEO PERSONAL SOLO ALUMNOS PRESENCIALES
• 1 delantal tela policrón cuadrillé verde, con ribetes color amarillo y azul, abotonado adelante, con nombre bordado lado izquierdo. (Se adjunta modelo). • Buzo(s) del Colegio. Constitución (pantalón, **NO** calza, polerón con presilla para colgar, NO sirve la etiqueta) • Polera(s) blanca(s) del Colegio Constitución. • 1 mochila**: Sin ruedas**, con capacidad para la colación y texto de estudio, **marcada con el nombre visiblemente.** • 1 estuche equipado **(lápiz grafito, goma de borrar, tijera punta roma, pegamento en barra lápices de colores)** • **1 caja plástica de 10 litros 46x33x11cms o una de 15 litros 14x33x27 (baja)** • 1 jabón líquido de 360 ml. (no repuesto). • 1 paquete de servilletas de 50 unidades cada una. • 2 paquetes de toallas húmedas de 100 unidades aprox. • 3 cajas de pañuelos desechables • **Útiles para colación:** - 1 bolsita de genero impermeable reutilizable para transporte de colación, cubiertos y botella para el jugo o agua. Medidas de 30 x 25 cm. aprox. (Marcado con su nombre y se transportará en la mochila diariamente)

II.- TEXTOS DE ESTUDIO
• Texto “Trazos y letras Nº1, a partir de los 4 años, editorial Caligrafix, segunda edición 2019. • Texto “Lógica y números Nº1, a partir d ellos 4 años, editorial Caligrafix, segunda edición 2019. • Texto de Inglés : Jump In “A”, editorial Oxford.

III.- MATERIALES ESCOLARES
• 1 foto familiar digital. (Tamaño 10 x 15 cm, horizontal). Enviar al correo paulinamenses@colegioconstitucion.cl • 1 foto tamaño carné digital enviar al correo paulinamenses@colegioconstitucion.cl • 1 archivador con palanca tamaño oficio. • 1 borrador de pizarra. • 1 carpeta tamaño oficio, con acoclip color azul. • 1 carpeta tamaño oficio, con acoclip color verde oscuro. • 1 carpeta tamaño oficio, con acoclip color rojo. • 1 caja con 12 lápices de colores largos triangulares tamaño Jumbo. • 1 lápiz grafito. • 1 set de lápices scripto de 12 colores, punta gruesa • 1 goma. • 2 cajas de plasticina con 12 unidades. • 2 pegamentos en barra, grandes. • 1 sobre de papel lustre origami. (15 x 15 cm.) • 1 sobre de papel lustre chico. • 2 blocks de cartulina española. • 3 blocks de cartulinas color. • 1 paquete de bolsas cierre hermético grande. • 1 paquete de bolsas cierre hermético pequeña. • 4 plumones para pizarra acrílica colores a elección. • 1 sobres de lentejuelas fantasía. **GRANDES**. • 1 paquete de pompones glitter. • 1 paquete de pompones sin glitter. • 2 blocks de cartón holográfico. • 1 pieza de cinta 1cm. de ancho (color a elección). • 1 pieza de cinta navideña de 1 cm. de ancho. • 1 pieza de cinta de 1cm. de ancho con diseño. • 1 paquete de papel fotográfico **con adhesivo**. • 1 metro de velcro blanco **con adhesivo.** • 10 hojas de oficio de colores claros. • 2 sets de stickers (no número/ ni letras). • 10 siliconas en barras. • 2 sets de limpia pipa. (con glitter y sin glitter). • 1 set de figuras 3D de plumavit. • 1 set de masa para modelar. • 2 pliego de goma eva lisa color llamativo. • 2 pliegos de goma de eva con glitter color llamativo. • 1 set de goma eva. • 1 block de cartulina entretenida. • 1 block de cartulina corrugada metálica. • 2 blocks de dibujo tamaño mediano. • 1 block de dibujo tamaño chico. • 2 pliegos de PVC con adhesivo TRANSPARTENTE. • 1 set de ojos móviles grande.(varios tamaños) • 2 témperas tamaño 250 ml. (CAFÉ Y CELESTE). • 1 pliego de cartón forrado blanco

- 1 pliego de cartón forrado de color
- 1 pliego de papel kraft
- 1 cinta adhesiva de papel ancha
- 1 cinta adhesiva transparente ancha
- 1 set de plumas.
- 1 plumón permanente.
- 1 lápiz tinta tiralíneas.
- 1 set de baja lenguas color
- 1 set de palitos de helados color

IV.- MATERIALES EXTRA
• Revistas coloridas. • 1 juguete para el nivel (ejemplo: muñecas, autos, bloques, legos, set de tacitas, juego de ensartar, rompecabezas etc.) ACORDE A LA EDAD. MONTESSORI

MODELO DELANTAL

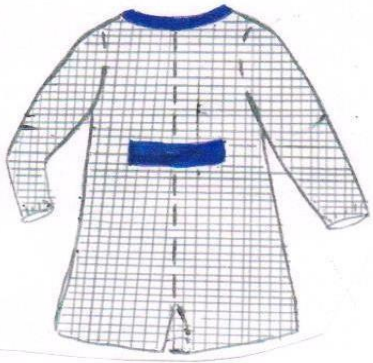

Delantal Niños

- Cuello Camisero
- Recto

Delantal Niños

Parte Trasera

Delantal Niñas

- Cuello Redondo
- Canesú

Delantal Niñas

Parte Trasera

Con presilla para colgar (cuello) y con nombre bordado en lado izquierdo.